

JELGAVAS NOVADA

SESAVAS PAGASTA

„ALNI”

MEŽA INVENTARIZĀCIJAS PLĀNS

ĪPAŠNIEKA EKSEMPLĀRS

No 2017.gada līdz 2036.gadam

*2017.gads
SIA „Oribi”
Salaspils*



Jelgavas novads
Sesavas pagasts

Aļņi

Īpašuma kadastra Nr. 54740080049

MEŽA INVENTARIZĀCIJAS APRAKSTS

no 2017. līdz 2036. gadam

Zemes īpašnieks vai
tiesiskais valdītājs

Jelgavas novada pašvaldība
Reģ.Nr. 90009118031

Kopplatība pēc Valsts Zemes dienesta datiem: 2.63 ha

Zemes vienības kadastra apzīmējums	Meža zemes platība (ha)	Meža platība (ha)
54740080600	0.62	0.62
	0.62	0.62

Inventarizāciju veica taksators

Tālis Zuševics

Uzraugāmā teritorija

Zemgales VM
Jelgavas N

Izgatavoja SIA "Oribi"

2017.gada 21.septembrī

Saimniecības meža zeme sadalīta 1 kvartālā un 3 nozīmēs.

Sadalījums meža zemes kategorijās.

Meža iedalījuma pazīmes	platība	
	hektāros	procentos
Mežs, t.skaltā	0.62	100.00
Mežaudzma	0.62	100.00
Kopā	0.62	100.00

Meža zemes iedalījums pēc apsaimniekošanas kritērijiem.

Meža iedalījuma pazīmes	platība	
	hektāros	procentos
ar aizsardzības atzīmēm	0.62	100.00
Kopā	0.62	100.00

Mežaudžu sadalījums pēc valdošajām sugām un bonitātēm.

Valdošās sugas	Platība bonitātēs hektāros					Procentos	Vidējā bonitāte
	I un augstākā	II	III	IV un zemāka	Kopā		
Goba, vīksna	0.62				0.62	100.00	1.00
Kopā	0.62				0.62	100.00	1.00

Mežaudžu sadalījums pēc valdošajām sugām un vecuma klasēm.

Valdošās sugas	Platība (ha) / krāja uz celma (m ³) vecuma klasēs											Vidēj. vecums gados	
	1	2	3	4	5	6	7	8	9	10+	Kopā		
Goba, vīksna			0.11	0.25	0.26							0.62	72
			20	55	72							147	
Kopā			0.11	0.25	0.26							0.62	72
			20	55	72							147	

Mežaudžu sadalījums pēc valdošajām sugām un augšanas apstākļu tipu grupām.

Valdošās sugas	Augšanas apstākļu tipu grupas, platība hektāros					
	Sausieņi	Slapjaini	Purvaini	Āreņi	Kūdreņi	Kopā
Goba, vīksna				0.62		0.62
Kopā				0.62		0.62

MEŽAUDŽU UN PAMEŽA SUGAS

Mežaudžu sugas	
Nosaukums	Saīsinājums
Priede	P
Egle	E
Bērzs	B
Melnalksnis	M
Apse	A
Baltalksnis	Ba
Ozols (parastais ozols, sarkanais ozols)	Oz
Osis	Os
Liepa	L
Lapegle	Le
Citas priedes (Banksa, Veimuta)	Pc
Citas egles (Kanādas egle, duglāzija)	Ec
Goba, vīksna	G
Dižskābardis	Ds
Skābardis	Sk
Papele	Pa
Vītols	Vi
Blīgzna	Bl
Ciedru priede	Cp
Baltegle	Be
Kļava	K
Pīlādži	

Paaugas pieraksts: Gr E30 1.5t/ha 2.5m PG
Atšifrējums: grupveida, egle, 30 gadus veca, 1.5 tūkst. gab. uz ha, vidēji 2.5m augsta, paaugā

Pameža sugas	
Nosaukums	Saīsinājums
Kārkli	Kārkli
Paegļi	Paegļi
Pīlādži	Pīlādži
Krūkļi	Krūkļi
Lazdas	Lazdas
Ievas	Ievas
Sausserži	Sausserži
Irbenes	Irbenes
Segliņi	Segliņi
Ribes sp.	Ribes sp.
Korintes	Korintes

Pameža pieraksts: Vid Vienm Pīlādži PM
Atšifrējums: Vidēji biezs, vienmērīgs pīlādžu pamežs

AUGŠANAS APSTĀKĻU TIPI

Meža augšanas apstākļu tips apvieno meža ekosistēmas ar līdzīgu uzbūvi un darbību galveno koku sugu audžu brieduma stadijā un līdzīgu meža atjaunošanās gaitu pēc kokaudzes novākšanas vai nopostīšanas.

Nosaukums	Saīsinājums	Nosaukums	Saīsinājums
Sīls	Sl	Niedrājs	Nd
Mētrājs	Mr	Dumbrājs	Db
Lāns	Ln	Liekņa	Lk
Damaksnis	Dm	Viršu ārenis	Av
Vēris	Vr	Mētru ārenis	Am
Gārša	Gr	Šaurlapju ārenis	As
Grīnis	Gs	Platlapju ārenis	Ap
Slapjais mētrājs	Mrs	Viršu kūdrenis	Kv
Slapjais damaksnis	Dms	Mētru kūdrenis	Km
Slapjais vēris	Vrs	Šaurlapju kūdrenis	Ks
Slapjā gārša	Grs	Platlapju kūdrenis	Kp
Purvājs	Pv		

Saimnieciskā darbība

Galvenā cirte – koksnes galvenās ražas ievākšana mežaudzē pēc galvenās cirtes vecuma vai galvenās cirtes caurmēra sasniegšanas vienā paņēmienā vai vairākos paņēmienos.

Valdošā koku suga	Galvenās cirtes vecums (gados) atkarībā no bonitātes		
	I un augstāka	II – III	IV un zemāka
Ozols	101	121	121
Priede un lapegle	101	101	121
Egle, osis un liepa	81	81	81
Bērzs	71	71	51
Melnalksnis	71	71	71
Apse	41	41	41

Koku ciršana pēc galvenās cirtes caurmēra ir atļauta pirms galvenās cirtes vecuma sasniegšanas, ja valdošās koku sugas pirmā stāva koku vidējais caurmērs 1,3 metru augstumā virs sakņu kakla ir vienāds vai ir lielāks par šajā tabulā noteikto (MK noteikumi Nr.935 Noteikumi par koku ciršanu mežā. Punkts III.9. (7.pielikums))

Valdošā koku suga	Galvenās cirtes caurmērs pēc valdošās koku sugas un bonitātes			
	Bonitātes			
	Ia	I	II	III
	Valdaudzes vidējais caurmērs (centimetros)			
Priede	39	35	31	27
Egle	31	29	29	27
Bērzs	31	27	25	22

Kopšanas cirte – mežaudzes sastāva, paliekošās mežaudzes koku augšanas apstākļu un mežaudzes veselības stāvokļa uzlabošana.

Sanitārā cirte – meža slimību, kaitēkļu, dzīvnieku vai citādi bojāto, sauso, vēja gāzto un laužto koku ciršana.

Rekonstruktīvā cirte – neproduktīvas mežaudzes ciršana normatīvajos aktos noteiktajā kārtībā.

Cita cirte – meža infrastruktūras izveidošanai un uzturēšanai, ainavu veidošanai, kā arī pēc meža zemes transformācijas.

Bonitāte – iedalījuma vienība mežaudzes ražīguma raksturošanai, ko nosaka pēc koku augstuma noteiktā vecumā.

Šķērslaukums - viena hektāra platībā augošu koku stumbru šķērslaukuma summa (kvadrātmetros) 1,3 metru augstumā no sakņu kakla. Audzes šķērslaukums raksturo, cik lielu platību no konkrētā zemes gabala aizņem koki ar saviem stumbriem, kā konkrētajā audzē tiek izmantota augšanas telpa.

ĪPATNĪBAS (IP)

Nosaukums		Saīsinājums
Pilnais	Saīsinātais	
Sastāvs grupveida	Sastāvs grupv.	Sast_gr
Vecums nevienmērīgs	Vecums nevienm.	Vec_nevienm
Augšanas apstākļi nevienmērīgi	Augš. apst. nevienm.	Apst_nevienm
Biezība grupveida	Biezība grupv.	Biez_gr
Skudru kolonijas	Skudras	Skudras
Lapsu, āpšu alas	Alas	Alas
Neliela, īpatnēja platība	Īpatnēja platība	Īp_plat
Izgāzti sadzīves atkritumi	Mazas izgāztuves	Izgāzt
Skatu punkti vai vietas, no kurām pārredzama plaša apkārtnē	Skatu punkts	Sk_punkts

INVENTARIZĀCIJAS DATI

Nogabala nr.	Zemes kate- gorija	Nogabalu 1. un 2. stāva apraksts	Augš- apst- t i p s	Vald. sugas			B i e z ī b a	Šķērs lau- kumi		Krāja m3		Saimniec.darbība
				b o n i t a t e	a u n g i t u m s	c a u r m ē r s		1. st	2. st	pa su- gām	uz ha	

Aļņi

1.kvartāls 54740080600

2017. gada inventarizācija

1	0.11	Mežaudze	1 st.-7G50 3Ba40 2 st.-10Ba10 Pamežs- biezs levas Ūdenstilpju(teču), mitrzemju a_/Ūdenstilpju(teču) aizsargjosla/Ūdenstilpju(teču) aizsarg	Ap	l	20	22	6	11	6	4	G 12 186 Ba4 Ba5	
2	0.25	Mežaudze	1 st.-10G75 +Os75 Pamežs- biezs levas Ūdenstilpju(teču), mitrzemju a_/Ūdenstilpju(teču) aizsargjosla/Ūdenstilpju(teču) aizsarg	Ap	l	26	32	7	18			G 55 218	planots: Galvenā cirte
3	0.26	Mežaudze	1 st.-10G90 +Os90B90 Pamežs- biezs levas Aizsargjoslas/Ūdenstilpju(teču), mitrzemju a_/lrobežojuma josla	Ap	l	27	40	8	22			G 72 275	planots: Galvenā cirte

0.62

0.62

148

148

Jelgavas novada Sesavas pagasta "Alņi" meža zemju un mežaudžu plāns

Mērogs 1:10 000



1.kv.
54740080600

APZĪMES

PRIEDE	
EGLE	
BĒRZS	
MELNAKŠNIS	
APSE	
BĀLĀKŠNIS	
OZOLS	
OSIS	
LIEPA	
LAPEGLE	
GOBA	

	IRGĀNS
	ĪSĀKŠIS AUGS
	VEŠNĀJE
	ĶORITĻIJS
	VIŠKA
	DAIĻĀUS
	BARBĪŠTĀJIS KĻAUMS
	PIRKS
	AUGSĒTU/ĀRĪSTĀJIS AUGSĒTUMS
	SESAUŠĀRTĀJIS ĶĒRĀJIS/ĒRTĀJIS
	ĪSĒNKĀRTĪGĀS
	LĀSĒS
	TRĪSĒS
	FLĀKA
	SĀRKA
	DAIĻĀS
	KĀRĒS

sabiedrība ar ierobežotu atbildību **"Oribi"**

2017.gads Salaspils



Jelgavas novada
Sesavas pagasta
"Aļņi"
meža zemju plāns

Mērogs 1:10 000

N
↑
1
↓

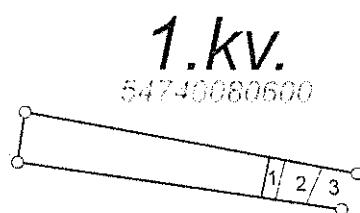

Jelgavas novada
Sesavas pagasta
"Aļņi"
mežu izmantošanas plāns

Mērogs 1:10000

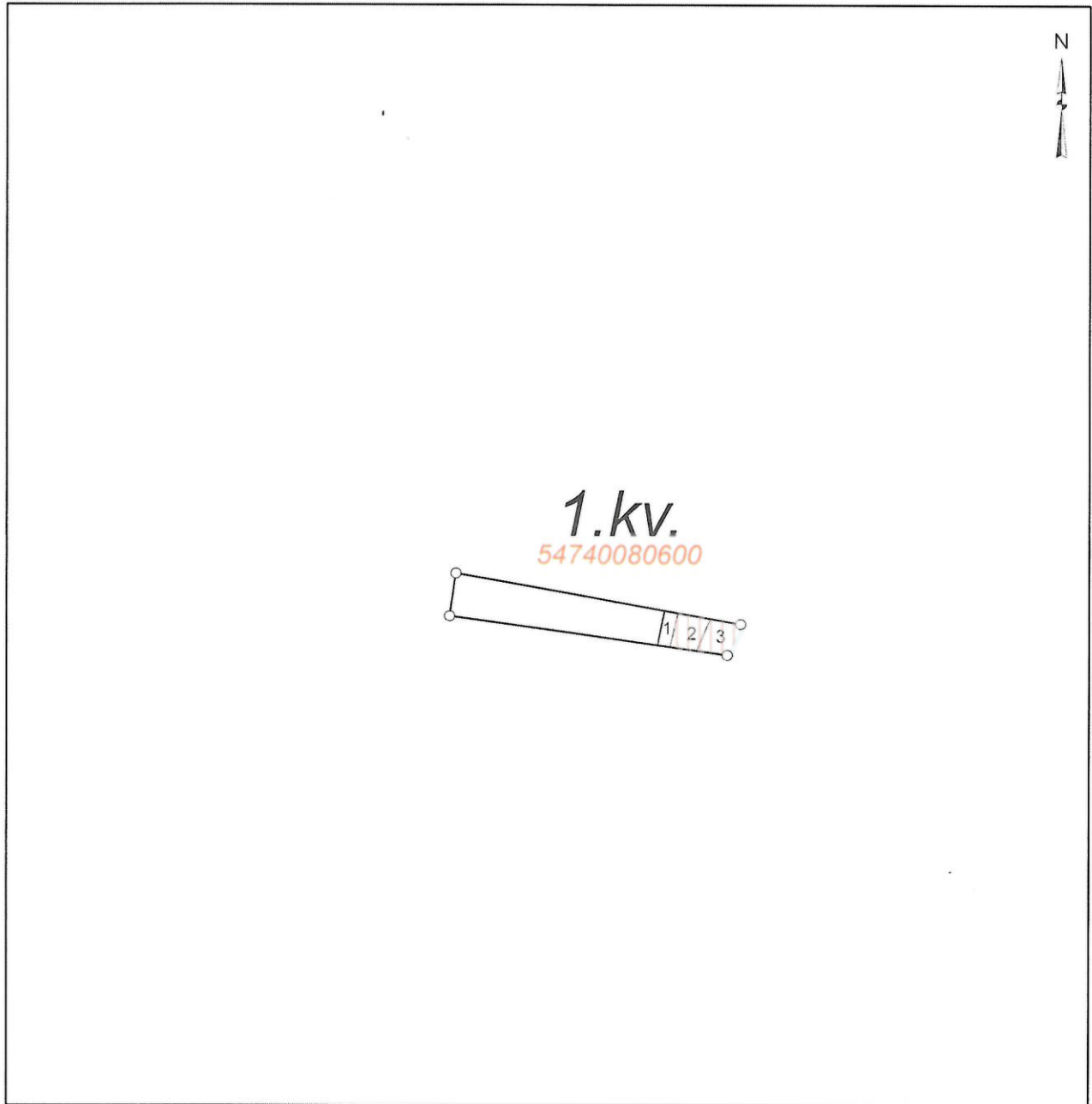

-  galvenā cirte
-  kopšanas cirte
-  sanitārā cirte
-  rekonstruktīvā cirte
-  citas cirtes

LATVIJAS REPUBLIKA

SITUĀCIJAS PLĀNS



Zemes vienības kadastra apzīmējums: 5474 008 0600

Situācijas elementi uzmērīti 2013.gada 8.martā.

Plāna mērogs 1:5000

Zemes vienības platība 2.63 ha

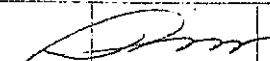

SIA "Latvijasmernieks.lv" Jelgavas biroja vadītāja		Dace Sporāne	21.03.2013.
Ierosinātais ir informēts par kadastrālās uzmērīšanas laikā veiktajām darbībām, to rezultātiem		Jelgavas novada pašvaldība	11.08.2013.

Zemes lietošanas veidi

Zemes vienības plauktu ha	Lauksaimniecībā izmantojama zeme		tū skaits							Lauksaimniecībā izmantojama zeme			
	Arauzeme	Augļu dārzi	Plavas	Grānbas	Meži	Krūmāji	Purvi	Ūdens objektus zeme	Zem ūdeņiem	Zem zivju dīķiem	Zeme zem ekam un pagalmiem	Zeme zem ceļiem	Pārējās zemes
263	198	198			0.62			0.03	0.03				

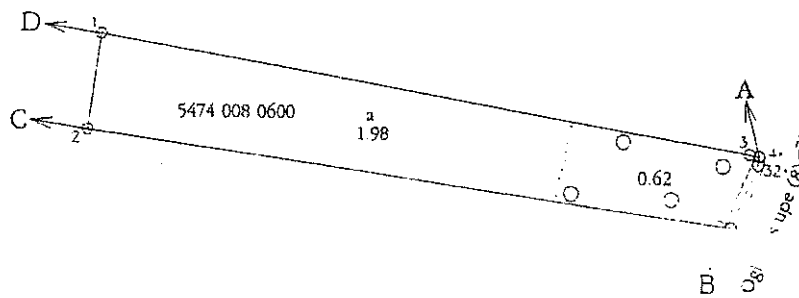

x=248650
y=486000

Plāna mērogs 1:5000

Mērniece Dace Sporāne (sert.AB000000063, derīgs no 22.12.2010. līdz 21.12.2015.) apliecina, ka plāns izgatavots atbilstoši Ministru kabineta 2011.gada 27.decembra noteikumiem Nr.1019 "Zemes kadastrālās uzmērīšanas noteikumi"

Dace Sporāne

08.03.2013.