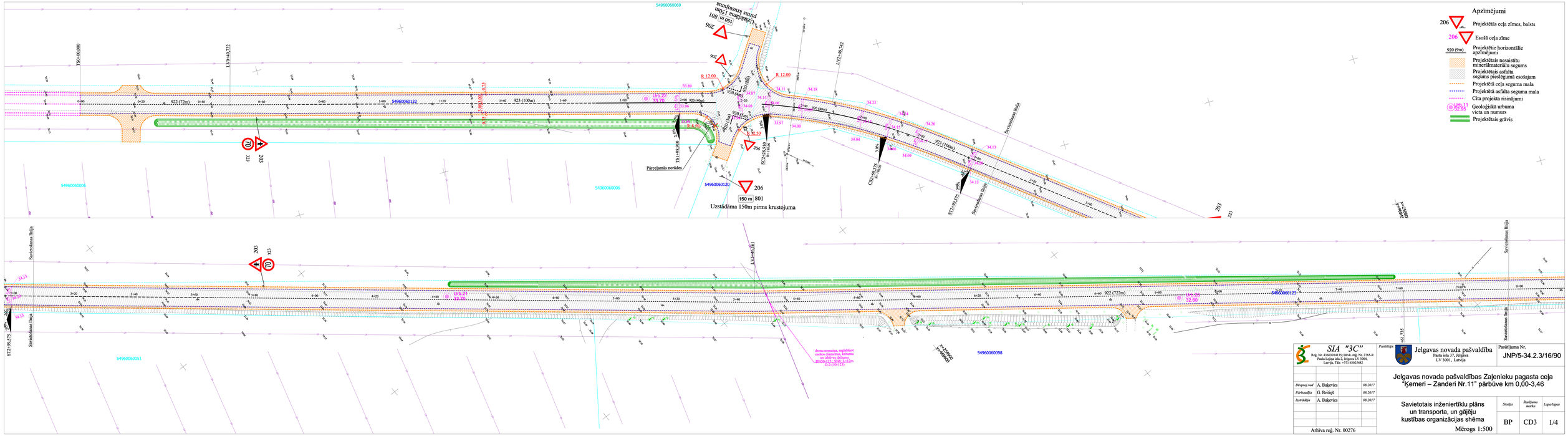

SIA "3C"
Reģ. Nr. 45650044135; Bērkā, reģ. Nr. 2765-R
Pasta Lejiņa iela 2, Jelgava LV 3004,
Latvija, Tālr. +371 63025682

Pasūtītājs: Jelgavas novada pašvaldība
Pasta iela 37, Jelgava
LV 3001, Latvija

Pasūtījuma Nr. JNP/5-34.2.3/16/90

Būvprej. nod	A. Buļevics	08.2017
Pārbaudīja	G. Beitiņš	08.2017
Izstrādāja	A. Buļevics	08.2017

Jelgavas novada pašvaldības Zaļenieku pagasta ceļa "Ķemeri – Zanderi Nr.11" pārbūve km 0,00-3,46

Savietotais inženiertīklu plāns un transporta, un gājēju kustības organizācijas shēma

Mērogs 1:500

Stadija	Rasējuma marka	Lapa/lapas
BP	CD3	1/4

Arhīva reģ. Nr. 00276