

Sktas no ārpuses; M 1:20

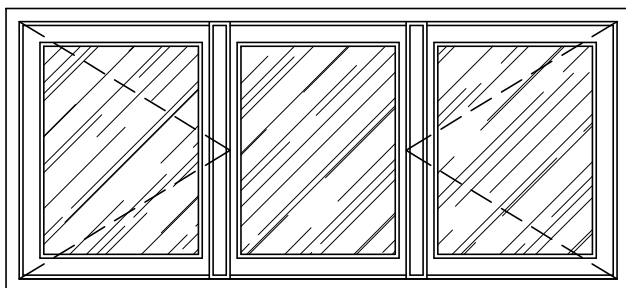

Sktas no iekšpuses; M 1:20

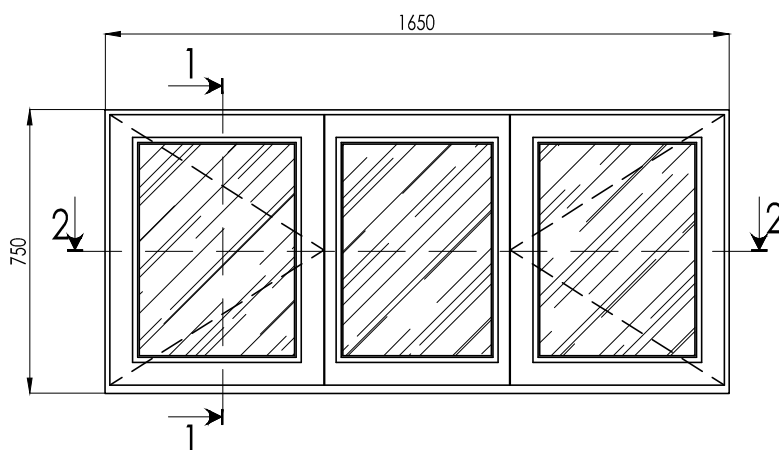

Griezums 1-1; M 1:20

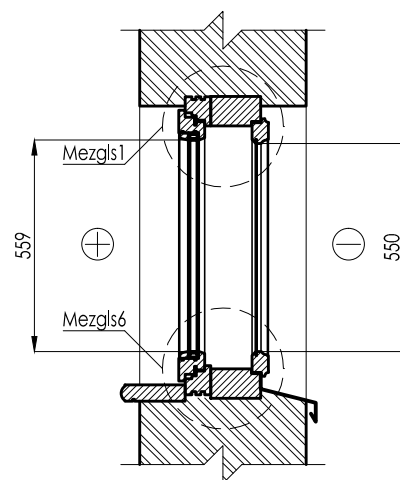

Griezums 2-2; M 1:20

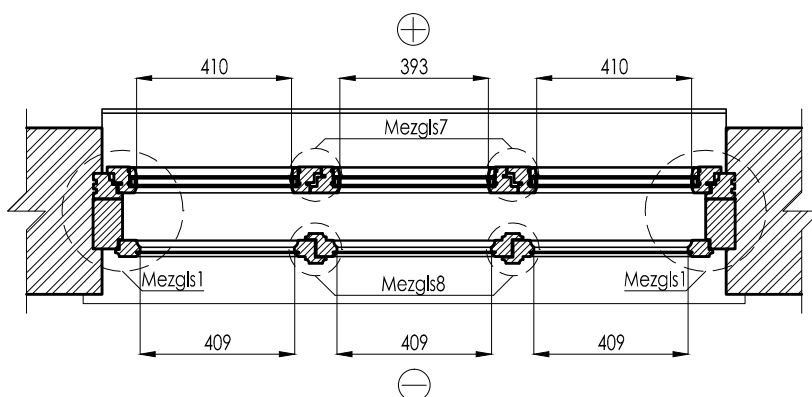

Logu specifikācija

Tips	Stāvs	Loga marķējums	Ailu izmērs (a x h)
L 1	1.stāvs	L 1.1	1650 x 750 mm
Piezīmes: Vēsturiski oriģināls koka logs			

Lietotie apzīmējumi.

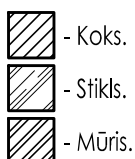

PIEZĪMES:

1. Visi izmēri milimetros,
2. Izmērus precizēt objektā uz vietas.
3. Mezglus skatīt lapā AR-09.

SIA "NAMS III", būvprojektu vadība un organizācija; Stabu iela 6-7, Rīga, LV-1010; tālr. (371)7279465 fakss (371)7844464

Būvprojekta vadītājs Ē.Cērpiņš	Pasūtītājs Jelgavas novada pašvaldība	Adrese p/n Valgunde, Valgundes pagasts, Jelgavas novads.		 Arhīva Nr. 002.10.00.AR-03.0		
Arhitektūras daļas vadītājs Ē.Cērpiņš	Pasūt. Nr. 002/10 objekts Nr.8-001	Objekts Kalnciema vidusskolas vienkāršotā renovācija.	Stadija VRP			
Izstrādāja A.Builis	Datums 20.04.2010.	L 1 tipa logs - vēsturiski oriģināls koka logs.		Mērogs 1:20	Lapa AR-03	Lapas Nr.