

2.stāva ārējo sienu shēma; M 1:200

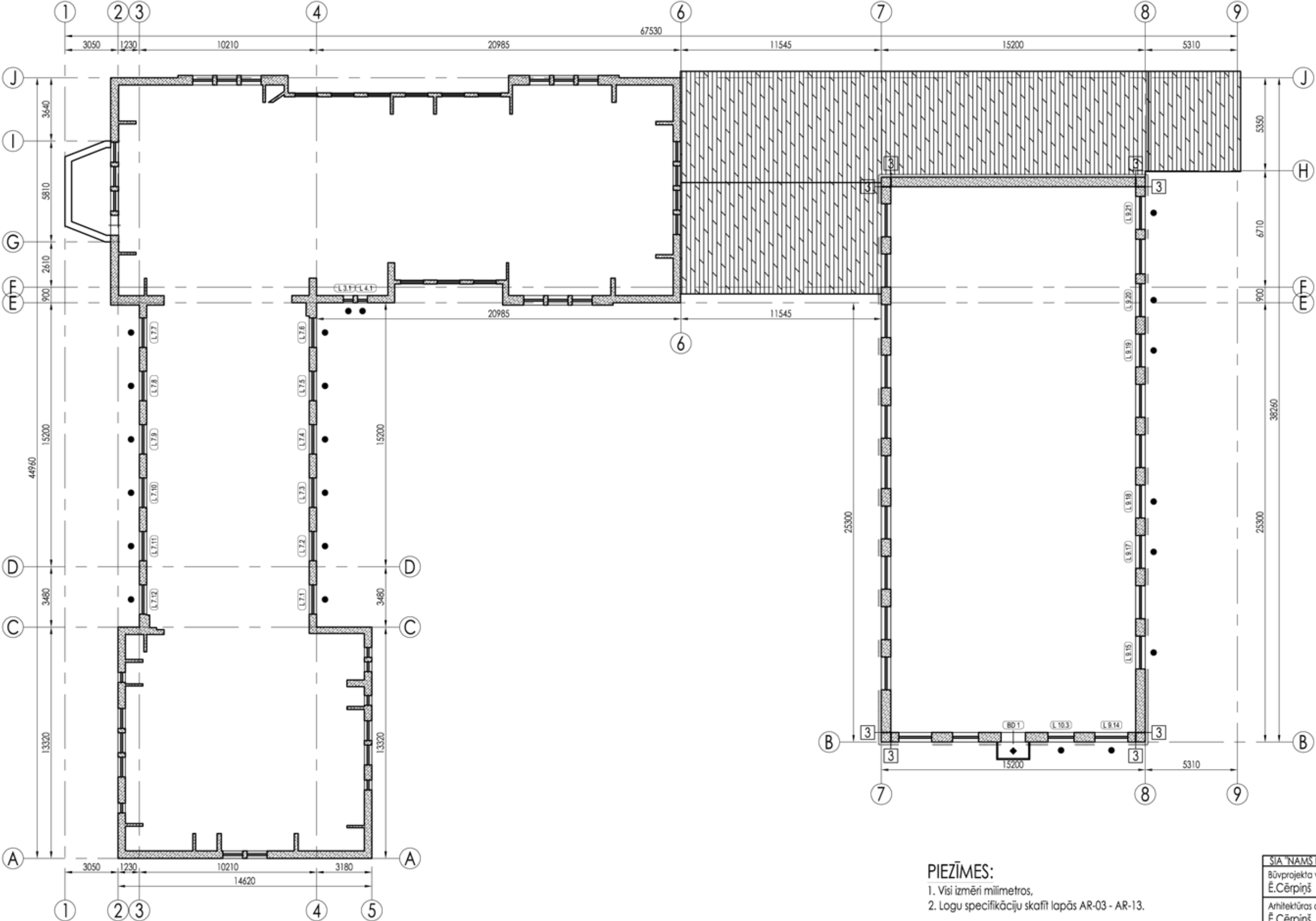

Sienu tipi; M 1:50

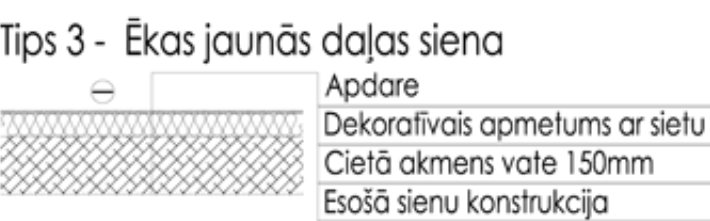

Lietotie apzīmējumi.

- 1 - Sienu tipu marķējums
- BD 1 - Balkona durvju marķējums
- L. 7.1 - Logu marķējums
- - Siltumizolācija ar apdari
- - Esošā koka loga remonts. Ārējās vērtnes remonts, iekšējās vērtnes nomaiņa uz koka logu ar stikla paketi.
- - Esošais koka logs nomaināms uz PVC logu
- ◆ - Nomaināmas esošās durvis
- ▨ - Esošās sienas
- ▩ - Skārda jumta segums ar valcēm vai rūpnieciski izgatavotiem valcprofiliem. Bēniņu siltināšana.

PIEZĪMES:  
1. Visi izmēri milimetros,  
2. Logu specifikāciju skatīt lapās AR-03 - AR-13.

SIA "NAMS III", būvprojektu vadība un organizācija: Štābu iela 6-7, Rīga, LV-1010; tālr. (371)7279465 fakss (371)7844464					
Būvprojekta vadītājs Ē.Cērpiņš	Pasūtītājs Jelgavas novada pašvaldība	Adrese p/n Valgunde, Valgundes pagasts, Jelgavas novads.			
Arhitektūras daļas vadītājs Ē.Cērpiņš	Pasūt. Nr. 002/10 objekts Nr.8-001	Objekts Kalcieņa vidusskolas vienkāršotā renovācija.	Stādīja VRP		
Izstrādāja A.Buiļis	Datums 20.04.2010.	2.stāva ārējo sienu shēma. Sienu tipi.		Arhīva Nr. 002.10.00.AR-02.0	Lapa AR-02
				Mērogs 1:200/1:50	Lapas Nr.