

LATVIJAS REPUBLIKAS VALSTS ZEMES DIENESTS
ZEMGALES REĢIONĀLĀ NODAĻA

JELGAVAS BIROJS

TEHNISKĀS INVENTARIZĀCIJAS LIETA

_____ Jelgavas rajons

_____ Kalnciems

Lielupes iela 21

Kadastra Nr.

5411 001 0115

2007. gads

LATVIJAS REPUBLIKAS VALSTS ZEMES DIENESTS
ZEMGALES REĢIONĀLĀ NODAĻA

**BŪVES
KADASTRĀLĀS UZMĒRĪŠANAS
LIETA**

Lietas numurs	54110010115001-01
Lapu skaits	13
Kadastra apzīmējums	54110010115001
Nosaukums	Skola
Adrese	Lielupes iela 21, Kalnciems, Jelgavas raj.

Atzīme par atsavināšanas aizliegumu vai apgrūtinājumu		
NĪVKR nav registrēts		Līga Ūdre
(pamatojums)	(paraksts)	(Vārds, Uzvārds)

Atzīme par reģistrāciju Nekustamā īpašuma valsts kadastra informācijas sistēmā

15. 06. 2007

Z.V.

Kadastrālās uzmērīšanas izpildītāji:

Izpildes datums: 13.06.2007

Kristīne Greiškāne

(paraksts)

Kadastrālās uzmērīšanas darba pārbaudītājs:

Pārbaudes datums: 13.06.2007

Karmena Bušmane

(paraksts)

Reģionālās nodaļas vadītājs (pilnvarotā persona):

VZD Zemgales reģionālās nodaļas
Jelgavas biroja vadītāja

(Vārds, Uzvārds)

Alja Krūmiņa

(paraksts)

Datums: 2007. gada

19. jūnijs

INFORMĀCIJA PAR PASŪTĪJUMU

Kadastrālās uzmērīšanas pasūtītāji: Kalnciema pilsētas pašvaldība

Iesniegtie dokumenti:

11.02.1991. Jelgavas rajona TIN, Nodošanas- pieņemšanas akts

14.03.2007. Nr.88722, -, Personīgais iesniegums

INFORMĀCIJA PAR BŪVI

Pamatinformācija	
Nosaukums	Skola
Galvenais lietošanas veids	1263 Skolas, universitātes un zinātniskās pētniecības ēkas
Kapitalitātes grupa	II
Virszemes stāvu skaits	3
Pazemes stāvu skaits	1
Telpu grupu skaits	1
Dzīvokļu skaits	0
Ekspluatācijas uzsākšanas gads	1970
Ekspluatācijā pieņemšanas gads	
Patvaļīgās būvniecības pazīmes	NAV
Fiziskais nolietojums	40
Apsekošanas datums	16.05.2007

Konstruktīvie elementi		
Konstruktīvais elements	Materiāls	Apraksts
Pamati	Dzelzsbetons/ betons	daļēji apmierinošs
Ārsienas	Ķieģeļi/ paneļi	daļēji apmierinošs
Pārsegumi	Dzelzsbetons/ betons	daļēji apmierinošs
Jumts	Gumijotie lokšņu materiāli/ ruberoīds	daļēji apmierinošs

Tehniskie rādītāji		
Veids	Apjoms (mērvienība)	Nosaukums
Apbūves laukums	2440.3 apbūves laukuma kv.m.	
Būvtilpums	20515 kub.m.	

Labiekārtojumi		
Veids	Apjoms (skaits)	Apraksts
Centrālā apkure		
Elektroapgāde		
Aukstā ūdens apgāde		
Kanalizācija		
Tualetes telpa	6	

Veids	Apjoms (skaits)	Apraksts
Savietotā sanitārtehniskā telpa	1	

BŪVES EKSPLIKĀCIJA

Kopējā platība	5516.7
Lietderīgā platība	5516.7
Nedzīvojamo telpu platība	5516.7
Nedzīvojamo iekštelpu platība	5329.8
Nedzīvojamo ārtelpu platība	186.9

TELPU GRUPAS EKSPLIKĀCIJA

Telpu grupas numurs	AdreSES numurs	Telpu grupas nosaukums	Telpu grupas kopējā platība
001		Skola	5516.7

Telpu grupas numurs	AdreSES numurs	Telpu grupas lietošanas veids
001		1263 Izglītības telpu grupa

Stāvs	Telpas numurs	Telpas nosaukums	Telpas platība		Telpas augstums	Patvalīgās būvniecības pazīme
			Nedzīvojamā iekštelpa	Nedzīvojamā ārtelpa		
1	1	Vējtveris	5.2		2.95	
1	2	Palīgtelpa	16.9		2.95	
1	3	Palīgtelpa	8.3		2.95	
1	4	Saimniecības telpa	9.6		2.95	
1	5	Mazgātava	9.0		2.95	
1	6	Tualete	9.3		2.95	
1	7	Tualete	9.6		2.95	
1	8	Mazgātava	8.9		2.95	
1	9	Kabinets	19.2		2.95	
1	10	Kabinets	19.4		2.95	
1	11	Kāpņu telpa	6.8		2.95	
1	12	Gaitenis	8.2		2.95	
1	13	Kabinets	16.0		2.95	
1	14	Kabinets	13.5		3.46	
1	15	Mācību klase	34.9		3.46	
1	16	Noliktava	10.8		3.46	

Stāvs	Telpas numurs	Telpas nosaukums	Telpas platība		Telpas augstums	Patvaļīgās būvniecības pazīme
			Nedzīvojamā iekštelpa	Nedzīvojamā ārtelpa		
1	17	Mācību klase	39.6		3.46	
1	18	Mācību klase	48.5		3.46	
1	19	Kabinets	18.6		3.46	
1	20	Mācību klase	28.7		3.46	
1	21	Kāpņu telpa	15.0		3.46	
1	22	Vējtveris	2.9		3.46	
1	23	Mācību klase	27.7		3.46	
1	24	Istaba	13.1		3.46	
1	25	Gaitenis	1.8		3.46	
1	26	Gaitenis	3.4		3.46	
1	27	Savienotā sanitārtehniskā telpa	2.8		3.46	
1	28	Istaba	10.2		3.46	
1	29	Virtuve	9.0		3.46	
1	30	Noliktava	4.1		3.46	
1	31	Mācību klase	9.7		3.46	
1	32	Mācību klase	12.2		3.46	
1	33	Gaitenis	47.7		3.46	
1	34	Kabinets	16.8		3.46	
1	35	Gaitenis	45.5		3.46	
1	36	Kabinets	16.2		3.46	
1	37	Kabinets	16.8		3.46	
1	38	Gaitenis	59.8		3.46	
1	39	Mazgātava	6.3		3.46	
1	40	Tualete	8.0		3.46	
1	41	Kabinets	13.9		3.46	
1	42	Mācību klase	33.2		3.46	
1	43	Mācību klase	28.1		3.46	
1	44	Vējtveris	2.8		3.46	
1	45	Kāpņu telpa	14.5		3.46	
1	46	Gaitenis	48.4		3.46	
1	47	Gaitenis	67.4		2.93	
1	48	Ēdnīca	256.9		2.93	
1	49	Noliktava	9.8		2.93	
1	50	Noliktava	7.6		2.93	
1	51	Kāpņu telpa	16.2		2.93	
1	52	Gaitenis	24.1		2.93	
1	53	Pieliekamais	0.8		2.93	
1	54	Noliktava	6.9		2.93	

Stāvs	Telpas numurs	Telpas nosaukums	Telpas platība		Telpas augstums	Patvalīgās būvniecības pazīme
			Nedzīvojamā iekštelpa	Nedzīvojamā ārtelpa		
1	55	Kompresoru telpa	2.8		2.93	
1	56	Kompresoru telpa	2.8		2.93	
1	57	Saldētava	5.7		2.93	
1	58	Saldētava	6.4		2.93	
1	59	Noliktava	8.9		2.93	
1	60	Tualete	1.2		2.93	
1	61	Noliktava	1.9		2.93	
1	62	Noliktava	19.9		2.93	
1	63	Kabinets	16.5		2.93	
1	64	Kabinets	16.2		2.93	
1	65	Mācību klase	71.0		2.93	
1	66	Mācību klase	32.5		2.93	
1	67	Gaitenis	15.5		2.95	
1	68	Zāle	143.4		2.95	
1	69	Gaitenis	282.2		2.95	
1	70	Ģērbtuve	27.0		2.95	
1	71	Palīgtelpa	9.6		2.95	
1	72	Kabinets	35.7		2.95	
1	73	Ģērbtuve	27.5		2.95	
1	74	Noliktava	8.5		2.95	
1	75	Nojume		86.6	2.95	
1	76	Nojume		100.3	2.95	
2	77	Mācību klase	55.6		2.95	
2	78	Palīgtelpa	3.3		2.95	
2	79	Kabinets	15.0		2.95	
2	80	Kabinets	17.0		2.95	
2	81	Ventilācijas telpa	0.4		2.95	
2	82	Pieliekamais	0.5		2.95	
2	83	Pieliekamais	0.7		2.95	
2	84	Ventilācijas telpa	0.5		2.95	
2	85	Mācību klase	81.1		2.95	
2	86	Gaitenis	192.2		2.95	
2	87	Pieliekamais	0.6		2.95	
2	88	Kabinets	19.7		2.95	
2	89	Pieliekamais	0.7		2.95	
2	90	Pieliekamais	1.8		2.95	
2	91	Pieliekamais	1.2		2.95	
2	92	Mācību klase	75.0		2.95	

Stāvs	Telpas numurs	Telpas nosaukums	Telpas platība		Telpas augstums	Patvalīgās būvniecības pazīme
			Nedzīvojamā iekštelpa	Nedzīvojamā ārtelpa		
2	93	Ventilācijas telpa	1.3		2.95	
2	94	Kāpņu telpa	7.0		2.95	
2	95	Pieliekamais	0.5		2.95	
2	96	Kabinets	19.7		2.95	
2	97	Paviljons	0.5		2.95	
2	98	Ventilācijas telpa	0.6		2.95	
2	99	Mācību klase	75.5		2.95	
2	100	Tualete	9.1		2.95	
2	101	Mazgātava	6.7		2.95	
2	102	Mācību klase	47.4		3.50	
2	103	Mācību klase	48.8		3.50	
2	104	Mācību klase	52.8		3.50	
2	105	Mācību klase	48.6		3.50	
2	106	Mācību klase	48.7		3.50	
2	107	Kāpņu telpa	8.7		3.50	
2	108	Mācību klase	77.0		3.50	
2	109	Noliktava	14.4		3.50	
2	110	Noliktava	12.6		3.50	
2	111	Gaitenis	213.0		3.50	
2	112	Mazgātava	6.3		3.50	
2	113	Tualete	7.9		3.50	
2	114	Mācību klase	47.6		3.50	
2	115	Mācību klase	27.9		3.50	
2	116	Kāpņu telpa	9.1		3.50	
3	117	Gaitenis	191.1		2.91	
3	118	Kāpņu telpa	7.0		2.91	
3	119	Tualete	9.3		2.91	
3	120	Mazgātava	6.8		2.91	
3	121	Mācību klase	54.2		2.91	
3	122	Ventilācijas telpa	0.6		2.91	
3	123	Pieliekamais	1.1		2.91	
3	124	Ventilācijas telpa	1.1		2.91	
3	125	Mācību klase	56.9		2.91	
3	126	Ventilācijas telpa	1.1		2.91	
3	127	Pieliekamais	1.1		2.91	
3	128	Mācību klase	54.5		2.91	
3	129	Pieliekamais	1.5		2.91	
3	130	Pieliekamais	0.6		2.91	

Stāvs	Telpas numurs	Telpas nosaukums	Telpas platība		Telpas augstums	Patvaļīgās būvniecības pazīme
			Nedzīvojamā iekštelpa	Nedzīvojamā ārtelpa		
3	131	Ventilācijas telpa	0.9		2.91	
3	132	Mācību klase	59.9		2.91	
3	133	Ventilācijas telpa	0.3		2.91	
3	134	Pieliekamais	0.6		2.91	
3	135	Ventilācijas telpa	0.5		2.91	
3	136	Mācību klase	59.1		2.91	
3	137	Ventilācijas telpa	0.4		2.91	
3	138	Ventilācijas telpa	0.6		2.91	
3	139	Mācību klase	56.2		2.91	
3	140	Mācību klase	19.9		2.91	
-1	141	Noliktava	✓ 5.7		2.90	
-1	142	Kāpņu telpa	✓ 3.1		2.90	
-1	143	Gaitenis	✓ 3.0		2.40	
-1	144	Patvertne	✓ 19.7		2.40	
-1	145	Patvertne	✓ 23.9		2.40	
-1	146	Patvertne	✓ 19.7		2.40	
-1	147	Patvertne	✓ 3.5		2.40	
-1	148	Patvertne	✓ 2.9		2.40	
-1	149	Patvertne	✓ 15.5		2.40	
-1	150	Gaitenis	✓ 2.9		2.40	
-1	151	Pagrabs	✓ 14.3		2.90	
-1	152	Pagrabs	✓ 23.1		2.90	
-1	153	Pagrabs	✓ 17.6		2.90	
-1	154	Katlu telpa	✓ 28.9		2.90	
-1	155	Kāpņu telpa	✓ 17.5	204.3	2.90	
-1	156	Kāpņu telpa	✓ 4.8		2.51	
-1	157	Elektrosadales telpa	23.9		2.51	
-1	158	Gaitenis	16.3		2.51	
-1	159	Šautīve	19.0		2.51	
-1	160	Noliktava	164.2		2.51	
-1	161	Noliktava	43.0		2.51	
-1	162	Noliktava	72.8		2.51	
-1	163	Kāpņu telpa	8.5		2.51	
-1	164	Noliktava	15.0		2.51	
-1	165	Noliktava	17.3		2.51	
-1	166	Noliktava	36.0		2.51	
-1	167	Šautīve	142.0		2.51	
-1	168	Gaitenis	19.0		2.51	

Stāvs	Telpas numurs	Telpas nosaukums	Telpas platība		Telpas augstums	Patvaļīgās būvniecības pazīme
			Nedzīvojamā iekštelpa	Nedzīvojamā ārtelpa		
-1	169	Gaitenis	10.8		2.51	
-1	170	Gaitenis	8.2		2.51	
-1	171	Seifs	7.1		2.51	
-1	172	Noliktava	7.9		1.75	
-1	173	Kāpņu telpa	3.3		1.75	
-1	174	Pagrabs	668.9		1.75	
-1	175	Pagrabs	62.4		1.75	
Kopā			5329.8	186.9		
Nedzīvojamo telpu platība			5516.7			

apriņdātā platība

vecā note 1134. m²
jaunā note 2831 m²

APBŪVES PLĀNS

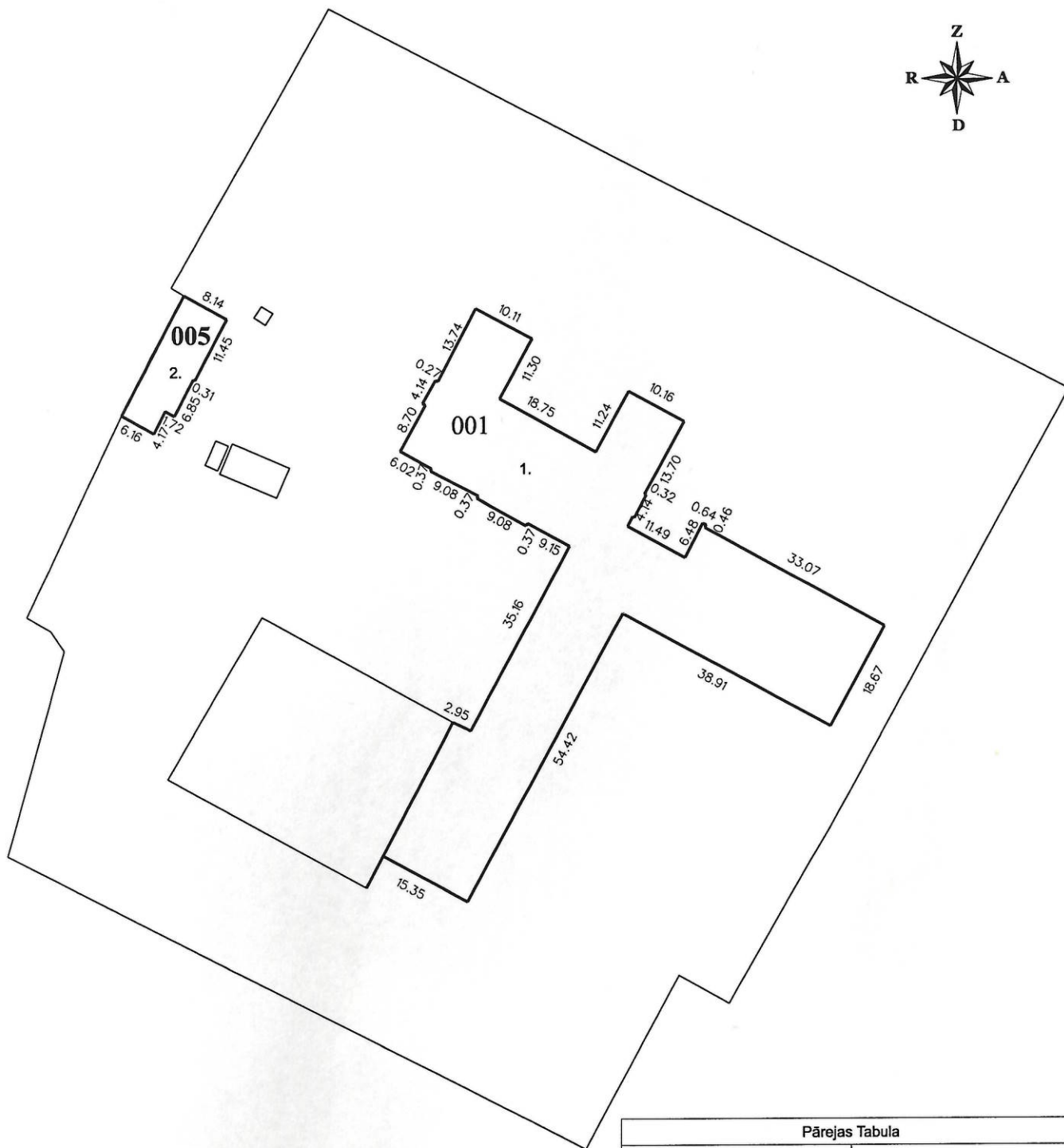

Pārejas Tabula	
Būves nosaukums	Būves kadastra apzīmējums
Skola	5411 001 0115 001
Kokapstrādes darbnīca	5411 001 0115 005

Būves punkta koordinātas
Latvijas koordinātu sistēmā LKS - 92

Būves punkta Nr.	X	Y
1	295347.27	476038.77
2	295363.34	475980.61

Izgatavots mērogā: 1:1000

Būves kadastra apzīmējums:

5411 001 0115 001

Lapa Nr. 9